

TEGNFORKLARING

Reguleringsplan PBL 2008

- BF Boligbebyggelse - frittliggende småhusbebyggelse
- AUT Annet uteoppholdsareal

Felles for reguleringsplan PBL 1985 og 2008

- Regulerings- og bebyggelsesplanområde
- Planens begrensnig
- Formålsgrense
- Byggegrense
- Avkjørsel

Eierform PBL2008:

- o_ offentlig
- f_ felles

Basiskart:

Geodetisk grunnlag: UTM-sone32v (EUREF89/WGS84)
 Geodetisk høydegrunnlag: NN2000
 Geodatakilde: Karmøy kommune / Geovekst
 Uttaksdato basiskart: 08.06.2022

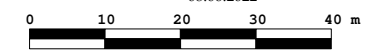

Ekvidistanse 1m Målestokk 1:1000



REVISJONER:

rev: htm1



KARMØY
KOMMUNE

**Detaljregulering for
Fiskå - bolig på gnr 90/165**

Bestemmelser både på kart og som egen tekst

4092

Nasjonal plan-ID:
1149_4092

Utarbeidet av: RH Oppmåling
Forslagsstiller: grunneier

Sak nr. 21/6241

SAKSBEHANDLING ETTER PLAN- OG BYGNINGSLOVEN

1.gangs behandling i kommunen HTM-sak 068/22
 Utlegging til offentlig ettersyn i tidsrommet 17.06 - 01.08.22
 2.gangs behandling i kommunen HTM-sak

Dato	Sign.
31.05.22	YSL

Kommunestyrets vedtak (egengodkjenning) KST-sak
 Kunngjøring av kommunens egengodkjenning

