

TEGNFORKLARING

Reguleringsplan PBL 2008

- Sikringsonegrense
- Bestemmelsegrense
- Bestemmelsegrense for midlertidig bygg- og anleggsmåte
- BF Boligbebyggelse - frittliggende småhusbebyggelse
- BK Boligbebyggelse - konsentrert småhusbebyggelse
- R Renovasjonsanlegg
- AUTE Annet uteoppholdsareal
- BB/BK Bebyggelse og anleggsformål kombinert med andre angitte hovedformål
- KV Kjøreveg
- F Fortau
- GS Gang/sykelveg
- AVG Annen veggrunn - grøntareal
- N140 Sikringsone - Frisikt
- # Bestemmelseområde
- #| Bestemmelseområde-Midlertidig bygg- og anleggsmåte

Felles for reguleringsplan PBL 1985 og 2008

- Regulerings- og bebyggelsesplanområde
- Planens begrensning
- Formålsgrense
- Eiendomsgrense som skal oppheves
- Byggegrense
- Bebyggelse som forutsettes fjernet
- Regulert senterlinje
- Frisiktslinje

Eierform PBL2008:

- o_ offentlig
- f_ felles

Basiskart:

Geodetisk grunnlag: UTM-sone32v (EUREF89/WGS84)
 Geodetisk høydegrunnlag: NN2000
 Geodatakilde: Karmøy kommune / Geovekst
 Uttaksdato basiskart: 11.12.2020

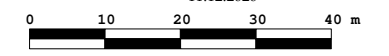

Ekvidistanse 1m Målestokk 1:1000



REVISJONER:

rev: htm1



KARMØY
KOMMUNE

Detaljregulering for Årvoll sør

Bestemmelser både på kart og som egen tekst

Utarbeidet av: RH Oppmåling

Forslagsstiller: Hellvik Hus Karmøy AS

2124

Nasjonal plan-ID:
1149_2124

Sak nr. 20/4003

SAKSBEHANDLING ETTER PLAN- OG BYGNINGSLOVEN

1.gangs behandling i kommunen HTM-sak 145/20
 Utleggning til offentlig ettersyn i tidsrommet 22.12.20 - 09.02.21
 2.gangs behandling i kommunen HTM-sak

| Dato | Sign. |
|----------|-------|
| 08.12.20 | BHA |

Kommunestyrets vedtak (egengodkjenning) KST-sak

Kunngjøring av kommunens egengodkjenning

