
Forebyggingskonferansen
Ungt utenforskap

Karmøy kommune

Velkommen til forebyggingskonferansen 2026



Vibeke Vikse Johnsen

Kommunedirektør


Forebyggingskonferansen
Ungt utenforskap

Karmøy kommune

Konferansierer

Martin Hofstad Leren

SLT-koordinator

Reidun Dahl Kristiansen

Folkehelsekoordinator







Forebyggingskonferansen

Ungt utenforskap

Program:

08.30 - 09.00	Mingling og registrering
09.00 - 09.10	Kommunedirektør ønsker velkommen
09.10 - 09.35	Strategisk folkehelseplan og handlingsplan for å motvirke ungt utenforskap
09.35 - 10.00	Samfunnsplanlegging som forebygging
10.00 - 10.15	**Pause**
10.15 - 10.40	De 1000 første dagene
10.40 - 11.05	Robuste foreldre gir robuste barn
11.05 - 11.30	Fritiden som forebyggingsarena
11.30 - 12.15	**Lunsj**
12.15 - 12.35	Innovasjonsarbeid i ungdomsskolen
12.35 - 13.00	Rollen som ungdomlos og samarbeid med skole
13.00 - 13.25	Politiets forebyggende arbeid
13.25 - 13.40	**Pause**
13.40 - 14.05	Taushetsplikt i det forebyggende arbeidet
14.05 - 14.30	Ung Arena Karmøy "Restart"
14.30 - 14.45	Nok. Sørvest
14.45 – 15.00	Lansering av tiltaksoversikten
15.00 – 15.20	Avslutning og evaluering

Praktisk informasjon

- Padlet
- Filmsnuttene
- Program
- Nødutganger



Bakgrunn og hensikt

- Kartlegging av forebyggende tiltak utført 2025/2026
- Mangler en samarbeidsarena på tvers
- Utfordrende å få oversikt over tilbud og ressurser
- Sammen skal vi få økt kunnskap om det forebyggende arbeidet
- Bidra til bedre samarbeid på tvers av tjenester

Hva er forebygging?

Forebygging: beskytte mot faktorer som direkte eller indirekte kan ha negativ innvirkning på helsen.



Hva er forebygging?

Forebygging er å være etterpåklok i forkant



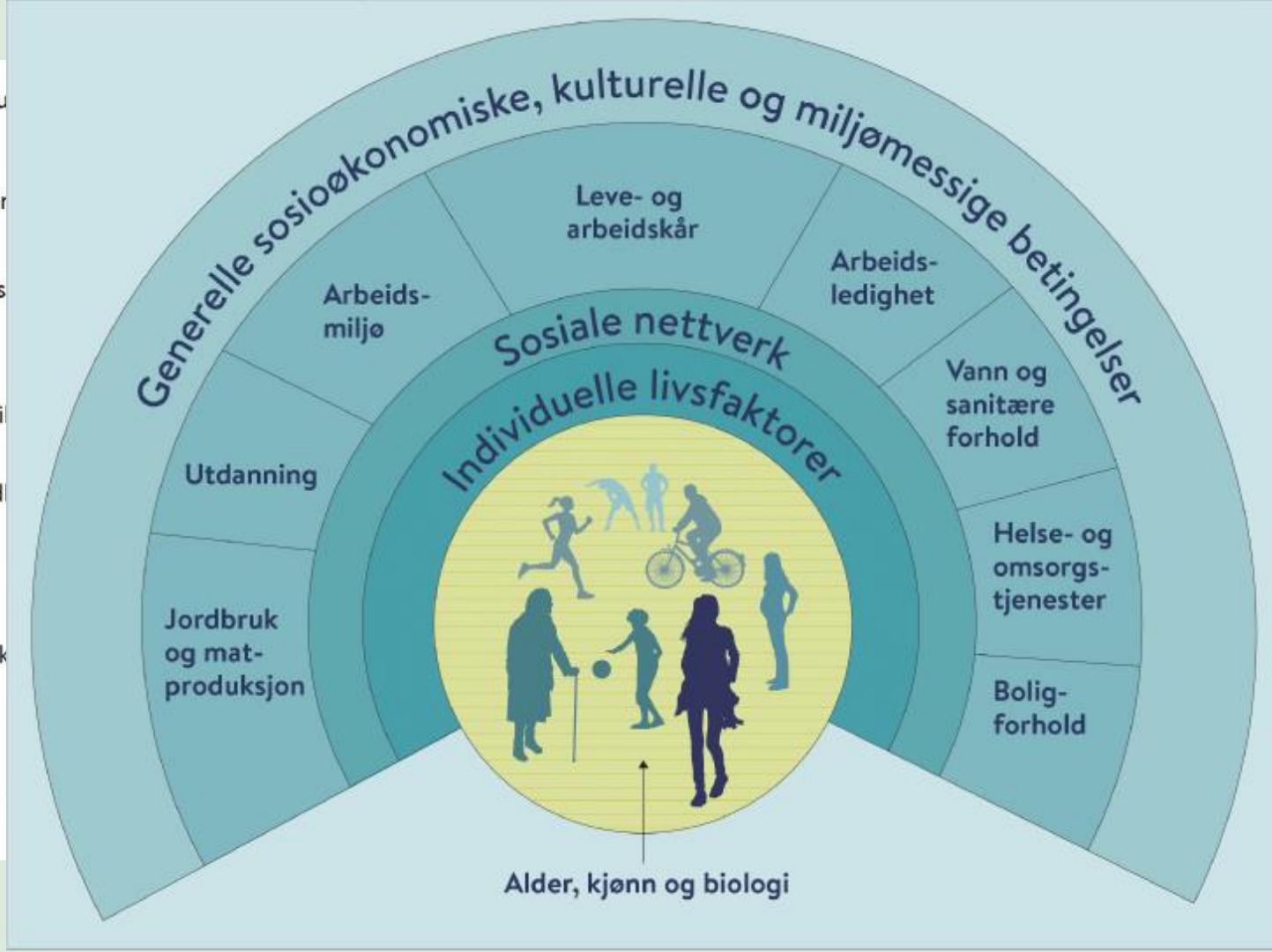
Generelle sosioøkonomiske, kulturelle og miljømessige betingelser
Leve- og arbeidskår
Arbeids-miljø
Arbeids-ledighet
Sosiale nettverk
Individuelle livsfaktorer
Vann og sanitære forhold
Utdanning
Helse- og omsorgs-tjenester
Jordbruk og mat-produksjon
Bolig-forhold
Alder, kjønn og biologi


Kriminalitet
Psykisk uhelse
Vold
Gode oppvekst-vilkår
Felles risiko- og beskyttelses-faktorer
Rus og avhengighet
Utenforskap

Karmøy kommune

Kommunens satsing på ungt utenforskap gjennom strategisk folkehelseplan

Før vi skal lage en plan, må vi først vite noe om utfordringsbildet

Karmøy kommune

I Karmøy kommune vokser omtrent hvert 13. barn opp i lavinntekt.

Karmøy kommune

Familiens økonomi betyr mye

	Ungdom generelt (18-25 år)	Ungdom hvor foreldre mottok sosialhjelp når de var barn
Andel med et arbeidsforhold	81%	64%
Andel i høyere utdanning	27%	14%
Andel «på nav»	8%	19%

OBS! nasjonale tall

Karmøy kommune

Over halvparten av unge voksne har høyere utdanning i Norge - i Karmøy gjelder dette litt over hver tredje.

Karmøy kommune

Foreldrenes utdanningsnivå betyr mye

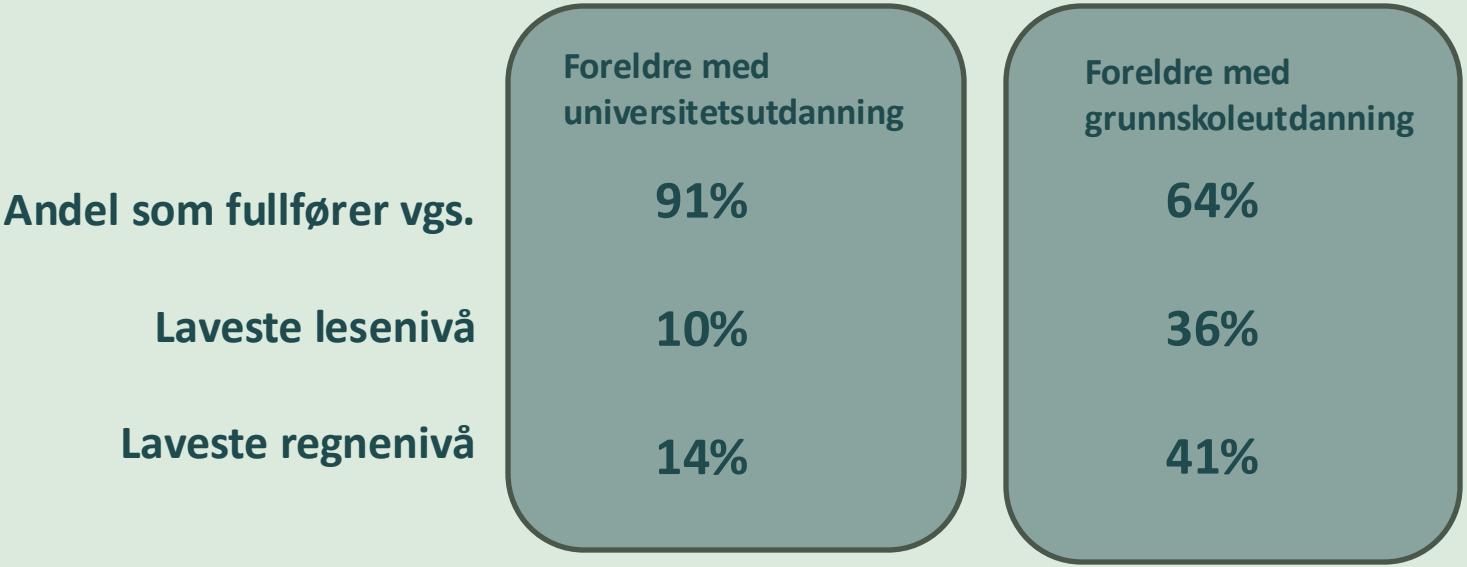

Karmøy kommune

Unge utenfor utdanning og arbeid: 8,8%

677 ungdommer - omtrent hver 11. ungdom står utenfor

Hva med de vi ikke møter?

Karmøy kommune

I Karmøy er det færre ungdom som melder om psykiske plager enn landet som helhet, 13% versus 15 %.

Likevel har vi en psykisk helsetjeneste for barn, unge og familie som opplever stor pågang.

Karmøy kommune

Fritidsaktiviteter er en viktig arena for barn og unge. Det er ønskelig å holde dem i fritidsaktiviteter så lenge som mulig.

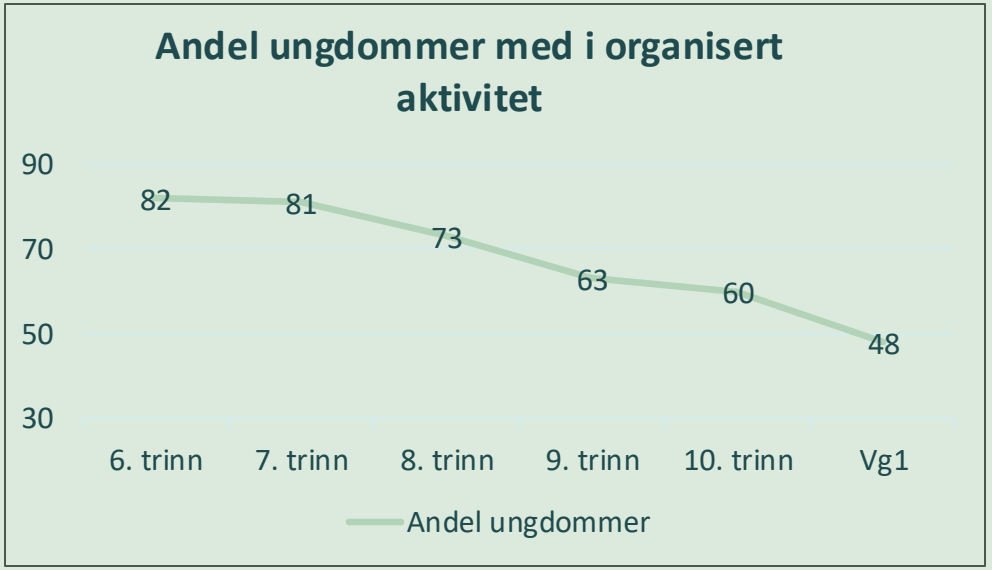

Karmøy kommune

Utenforskap er en stor og kompleks utfordring, som ikke kan løses alene av skole, kultur eller helse.

Her ligger løsningene mellom oss.

Hvordan møter vi utfordringene?

Karmøy kommune

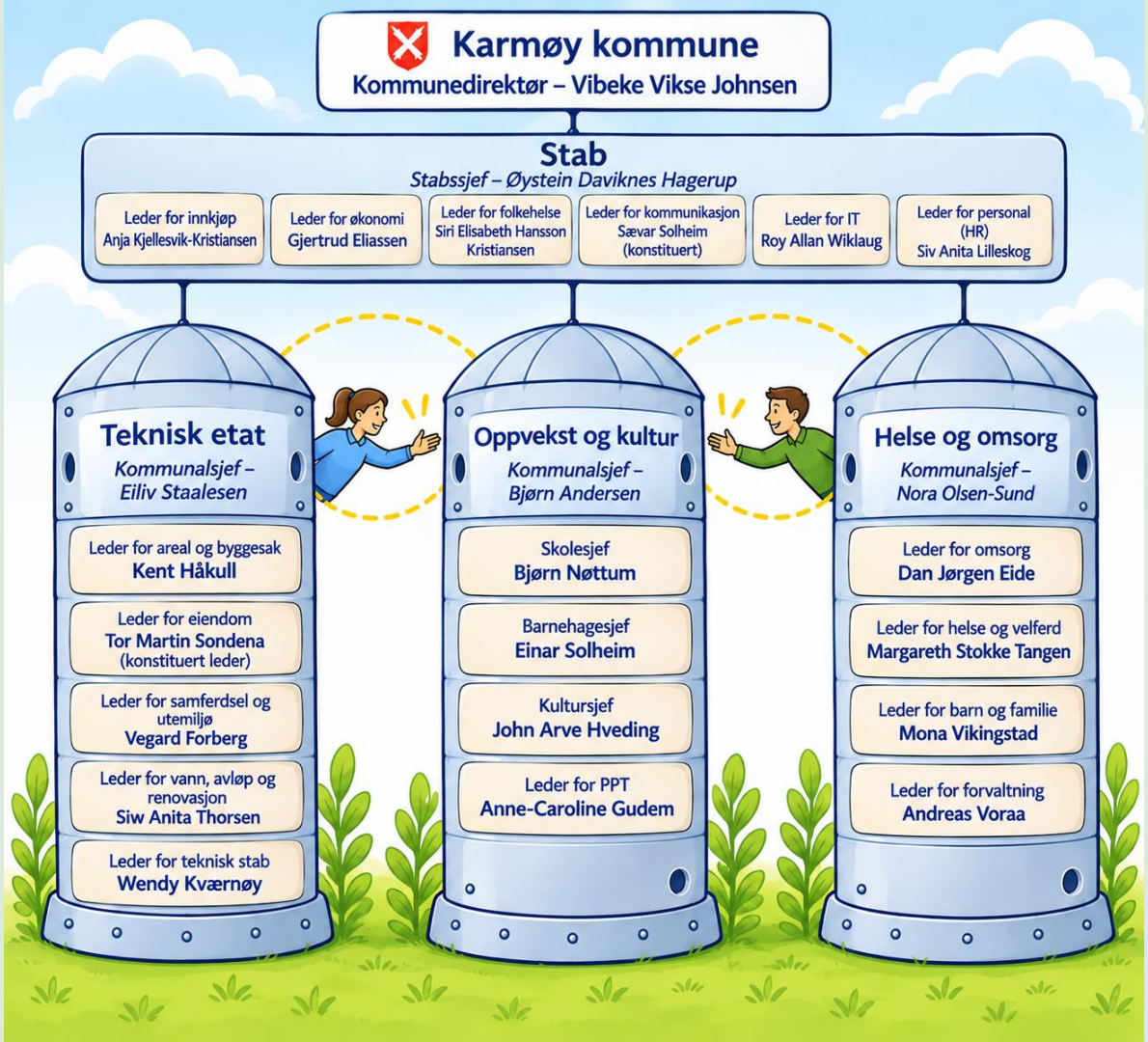


MILJOPLAN
OPPVEKST-
PLAN
FOLKEHELSE
PLAN
UTDANNINGS-
PLAN
UTDANNINGS
PLAN
INTEGRERINGS-
PLAN
INTEGERINGS-
PLAN
ELDREPLAN
KLIMAPLAN



Strategisk folkehelseplan Karmøy kommune 2026

Et helhetlig og langsiktig løft for bedre helse og livskvalitet i hele befolkningen.

Strategisk folkehelseplan

Planen skal gi en klar retning for folkehelsearbeidet i Karmøy, styrke det systematiske arbeidet på tvers av kommunens tjenester og sikre at lovverk, prioriteringer, ressursbruk og evaluering henger bedre sammen.

Målet er at hele kommunen jobber målrettet med de viktigste innsatsområdene for å forbedre innbyggernes helse og trivsel.

Innsatsområder

- Motvirke ungt utenforskap
- Friske og robuste eldre
- Trivselfremmende lokalsamfunn og utdanningsløp

Arbeidsverktøy

- Systematisk og kunnskapsbasert folkehelsearbeid
- Tverrsektoriell og tverrfaglig samhandling
- Tidlig innsats og barnets beste
- Universelle tiltak og tiltak rettet mot bakenforliggende årsaker

Systemet

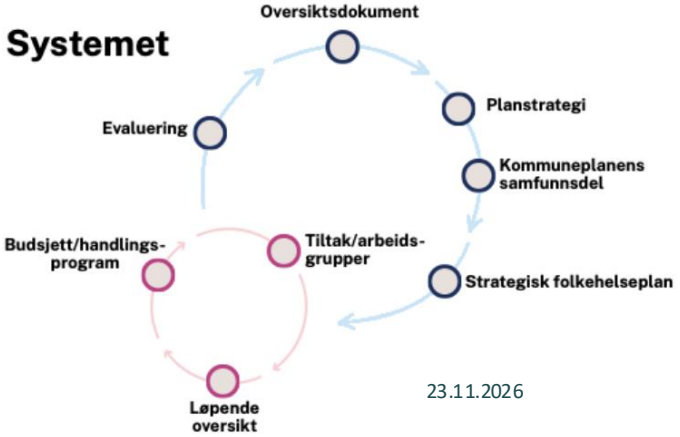

Karmøy kommune

Arbeidsgruppe – motvirke ungt utenforskap

Tverrsektoriell gruppe: oppvekst og kultur, helse og omsorg, teknisk, næring, folkehelse





Medvirkning om ungt utenforskap

- Våren 2026:
  - Kartlegging kommunale ansatte med tilbud til barn og unge
- Høsten 2026:
  - Barnas kommunestyre
  - Ungdomsskoleelever ved 3 utvalgte ungdomsskoler
  - Unge i Nav systemet/Ung Arena
  - Foreldre (FAU)
  - Næringslivet
  - Skole og inkluderingsbedrifter
  - Teknisk etat
  - Andre grupper med relevant kompetanse

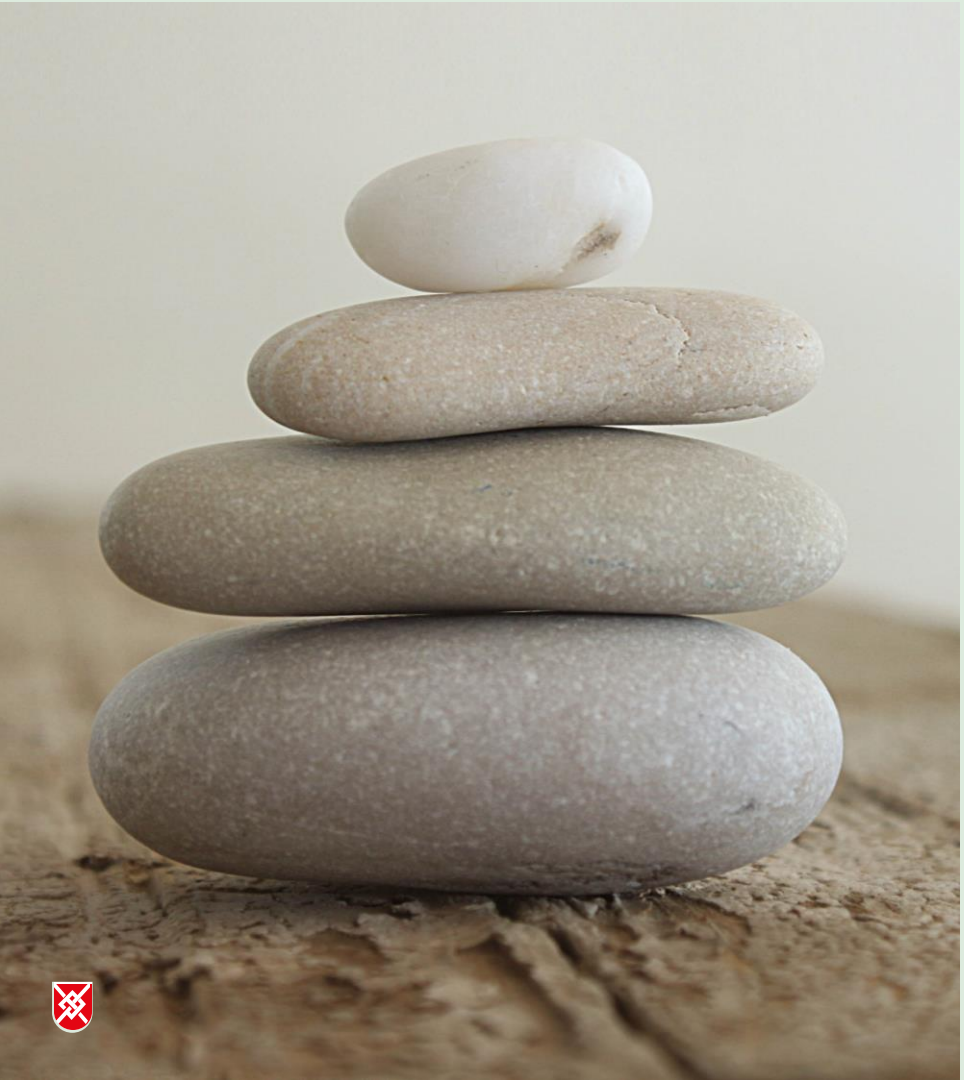

Hva skjer videre?

- Utarbeide handlingsplan for å motvirke ungt utenforskap.
- Kobles til arbeid med budsjettet.
- Handlingsplanen er et kontinuerlig arbeid.


Forebyggingskonferansen
Ungt utenforskap

Karmøy kommune

Samfunns-planlegging som forebygging

Kent G. Dagsland Håkull

Sektorsjef areal og byggesak



Karmøy kommune

Samfunnsplanlegging som forebygging

Kent G. Dagsland Håkull
Sektorsjef
Arealutvikling



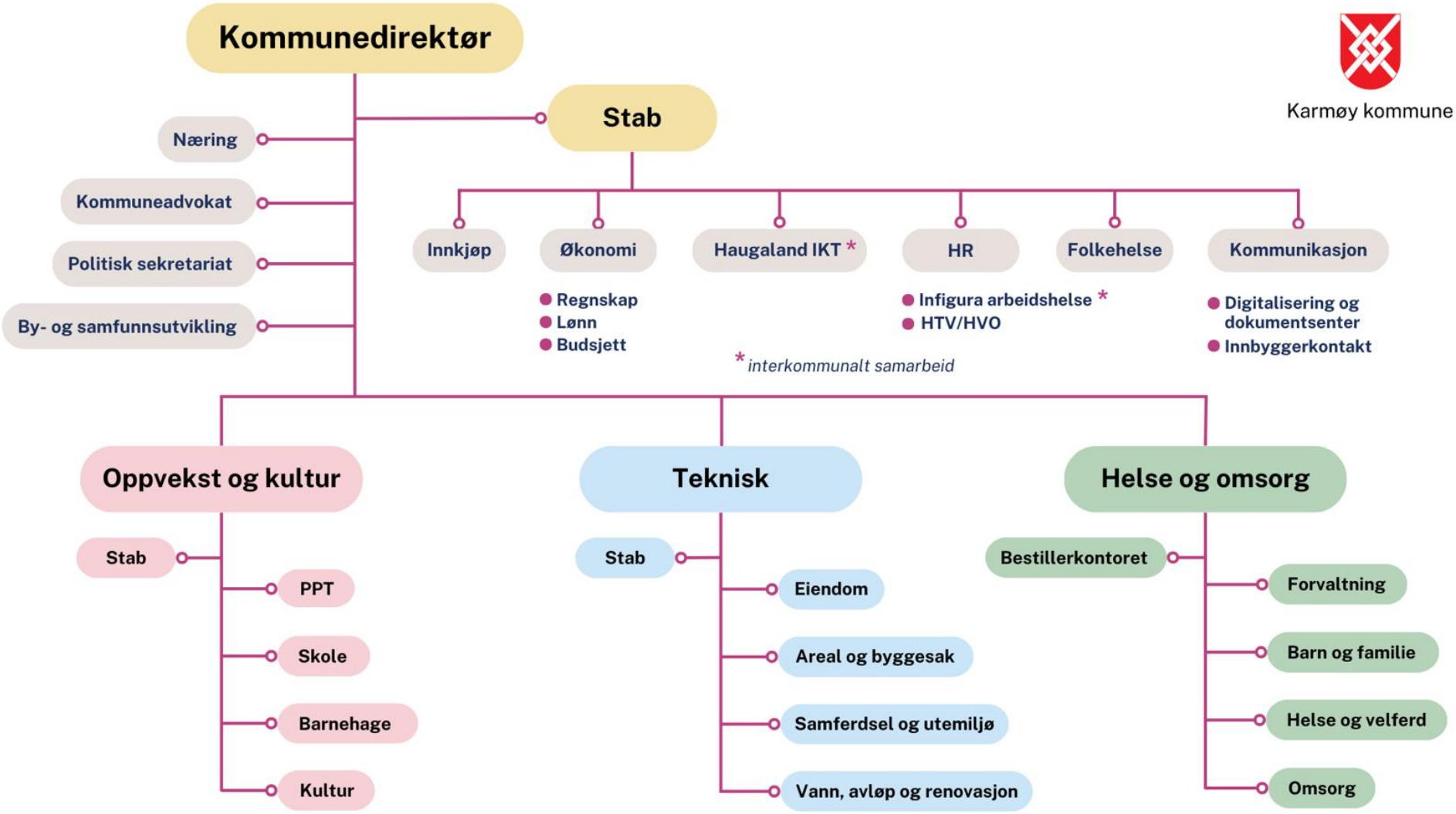
Kommunedirektør
Karmøy kommune
Næring
Kommuneadvokat
Politisk sekretariat
By- og samfunnsutvikling
Stab
Innkjøp
Økonomi
Regnskap
Lønn
Budsjett
Haugaland IKT *
HR
Infigura arbeidshelse *
HTV/HVO
Folkehelse
Kommunikasjon
Digitalisering og dokumentsenter
Innbyggerkontakt
* interkommunalt samarbeid
Oppvekst og kultur
Stab
PPT
Skole
Barnehage
Kultur
Teknisk
Stab
Eiendom
Areal og byggesak
Samferdsel og utemiljø
Vann, avløp og renovasjon
Helse og omsorg
Bestillerkontoret
Forvaltning
Barn og familie
Helse og velferd
Omsorg

Karmøy kommune

Sektorsjef:
Kent G. Dagsland Håkull

Kart og oppmåling

Virksomhetsleder:
Anne Elisabeth Askeland

Fagansvarlig: Andre Larsen

Geir Rasmussen
Håvard Storegjerde
Jonny Nilsen
Silje Larsen
Rune Kjærland
Terje Harald Sætevik
Marta Emilia Ziemniak

Plan

Avdelingsleder:
Bergitte H. Flatebø

Kommuneplanlegger: Oddrun Lund
Teknisk tegner: Hildegun Torkelsen Solli Kalleland
Plankoordinator eiendomsprosjekt: NN Ekstern utlysning

Elina Jøsang Nilsen
Yvonne S. Løvseth
Ole Stokke
Torjus Ydstebø

Byggesak

Avdelingsleder:
Uavklart / sektorsjef

Fagansvarlig byggesak: Gry Trovåg Hansen

Karina Haga Melhus
Kine Knudsen
Ingvill Granodd
Karl Inge Stumo
Ørjan Jonassen
Marie Høllen Sjøen
Bente Færøvik Hansen
Selina Simpson-Hansen

Tilsyn

Avdelingsleder:
Åsne K. Odéen

Evy Johannesen
John Ivar Solvig
John Karsten Vedø
Kjell Kristian Mydland
Karoline Brummenæs
Jostein Langåker

Landbruk, natur og miljø

Avdelingsleder:
Britt Johnsen Pedersen

Brit Therese Kristiansen
Helge Hustoft
Anders Lindahl Eie
Fagansvarlig naturforvalter: Peder Christiansen
Naturforvalter: Linnea Laubo
Miljørådgiver: Eline Rangøy
Landskapsvern vest Karmøy: NN ?

samfunnsplanlegging

Samfunnsplanlegging er den omfattende offentlige planleggingsaktivitet som i Norge vokste frem i 1960- og 1970-årene, og som uttrykker myndighetenes ønske om å fremme en målrettet samfunnsutvikling. Den tar sitt utgangspunkt i målsettingen for myndighetenes politikk og i lovgivningen. Kommunestyrene og fylkestingene har ansvaret for henholdsvis den kommunale generalplanlegging og fylkesplanleggingen. På statlig nivå inngår planlegging som en del av virksomheten hos forskjellige sektormyndigheter og etater, mens regjeringen og Stortinget har ansvaret for hovedretningslinjer og samordning.

Blant fag relevante innen samfunnsplanlegging kan nevnes arkitektur, geografi, ingeniørfag, jus, landbruksfag, sosiologi, statistikk, økonomi og offentlig administrasjon.

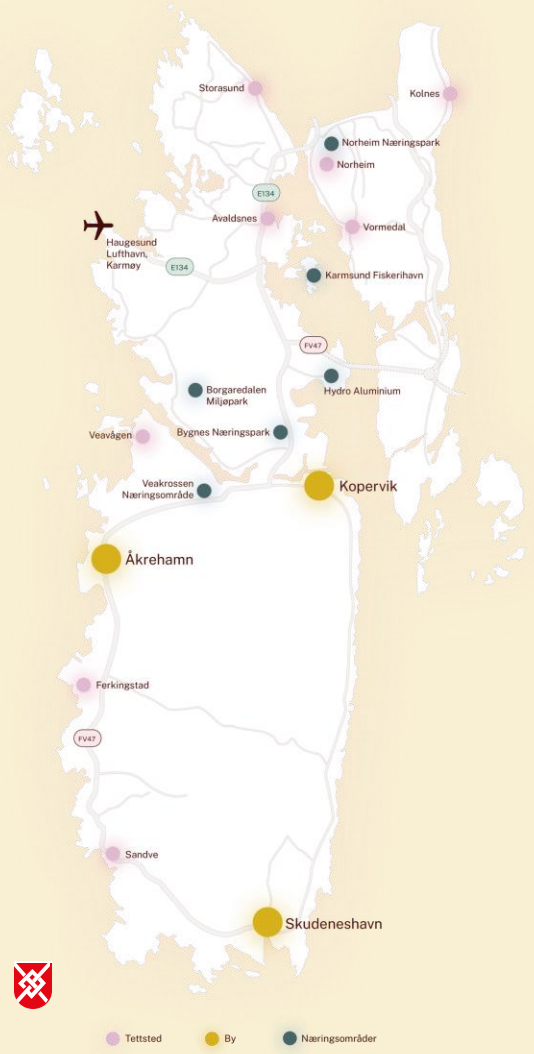
Storasund
Kolnes
Norheim Næringspark
Norheim
E134
Avaldsnes
Vormedal
Haugesund Lufthavn, Karmøy
E134
Karmsund Fiskerihavn
FV47
Borgaredalen Miljøpark
Hydro Aluminium
Veavågen
Bygnes Næringspark
Veakrossen Næringsområde
Kopervik
Åkrehamn
Førkingstad
FV47
Sandve
Skudeneshavn
Tettsted
By
Næringsområder

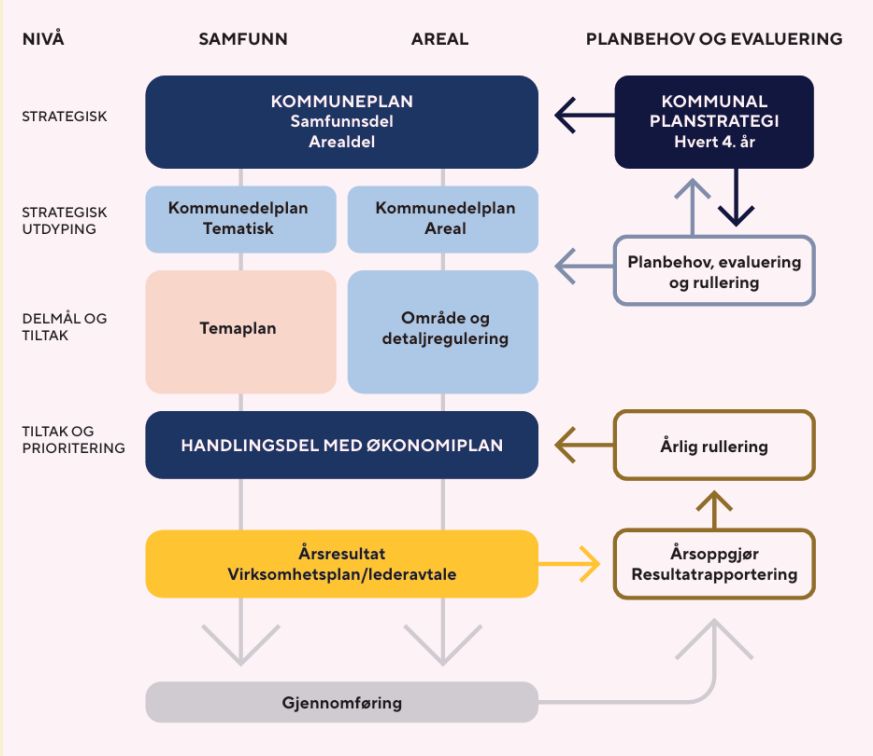
NIVÅ
SAMFUNN
AREAL
PLANBEHOV OG EVALUERING
STRATEGISK
KOMMUNEPLAN
Samfunnsdel
Arealdel
KOMMUNAL PLANSTRATEGI
Hvert 4. år
STRATEGISK UTDYPING
Kommunedelplan Tematisk
Kommunedelplan Areal
Planbehov, evaluering og rullering
DELMÅL OG TILTAK
Temaplan
Område og detaljregulering
TILTAK OG PRIORITERING
HANDLINGSDEL MED ØKONOMIPLAN
Årlig rullering
Årsresultat
Virksomhetsplan/lederavtale
Årsoppgjør
Resultatrapportering
Gjennomføring


PLANSYSTEMET
Korleis vi bruker areala våre har betydning for folk sine liv, for næringslivet og for naturen.



Nasjonale forventninger til regional og kommunal planlegging 2023–2027

Vedtatt ved kongelig resolusjon 20. juni 2023

Kommunal- og distriktsdepartementet

Innhold

1 Innledning 4

2 Samordning og samarbeid i planleggingen 7

3 Trygge og inkluderende lokalsamfunn 12

4 Velferd og bærekraftig verdiskaping 18

5 Klima, natur og miljø for framtida 24

6 Samfunnssikkerhet og beredskap 30



Gjeldende SPR og RPR (Lovdata)

- Rikspolitiske retningslinjer for vernede vassdrag (1994)
- Rikspolitiske retningslinjer for barn og planlegging (1995)
- Statlige planretningslinjer for differensiert forvaltning av strandsonen langs sjøen (2021)
- Statlige planretningslinjer for klima og energi (2024)
- Statlige planretningslinjer for arealbruk og mobilitet (2025)


Plansamarbeidet vil skape en viktig arena


VISJON
Sammen skaper vi en bærekraftig og inkluderende kommune

KARMØY KOMMUNE

Kommuneplanens samfunnsdel 2021–2030

SAMMEN SKAPER
VI EN BÆREKRAFTIG OG
INKLUDERENDE KOMMUNE



Hovedmål	Delmål
Karmøy kommune har et helsefremmende samfunn som forebygger og utjevner sosial ulikhet. 	• Karmøy kommune har lagt til rette for et inkluderende samfunn preget av gode oppvekstsvilkår. • Karmøy kommune har fremmet livskvalitet og mental helse gjennom hele livsløpet, og motvirket tidlig død. • Karmøysamfunnet har minimum en sysselsettingsgrad tilsvarende landsgjennomsnittet og anstendige arbeidsforhold for alle, uansett kjønn, funksjonsnivå, etnisitet og alder. • Innbyggerne i Karmøy kommune har små forskjeller i levekår og opplever seg inkludert i sosiale, økonomiske og politiske sammenhenger. • Karmøy kommune har en helhetlig og bærekraftig politikk som prioriterer tidlig innsats og forebygging. • Karmøy kommune har et sømløst tjenestetilbud med fokus på heltidspraksis, kvalitet og kompetanse.

Hovedmål	Delmål
Karmøy kommune har et bærekraftig utdanningsløp med gode pedagogiske arenaer som bygger kompetanse, utjevner sosial ulikhet, skaper fellesskap, livsmestring og ivaretar den enkelte. 	• Alle i Karmøy kommune fullfører videregående opplæring • Barn i barnehager og elever i skolen får et pedagogisk tilbud som gir kreativitet, lærelyst og mestring. • Karmøy kommune har nødvendige ressurser og høyt kvalifiserte ansatte og ledere som jobber mot felles mål i utdanningsløpet. • Karmøy kommune har utjevnet sosiale forskjeller, og gitt barn og unge evne til å fremme bærekraftig utvikling, trygge samfunn, god psykisk helse, likestilling, og verdsetting av kulturelt mangfold. • Karmøysamfunnet har lagt til rette for livslang læring for alle. • Karmøy kommune sin barnehage- og skolestruktur motvirker klimaendringene og gir en effektiv drift hvor transformasjon, gjenbruk, sambruk og sirkulærøkonomi gir kommunen en bærekraftig samfunnsutvikling.

Hovedmål	Delmål
Karmøysamfunnet har oppnådd likestilling og en likestillingskultur hvor deltakelse i det politiske, økonomiske og sosiale liv gjenspeiler befolknings-sammensetningen. 	• Karmøysamfunnet har nulltoleranse for vold, seksuell utnytting eller andre former for diskriminering både i privat og offentlig sfære. • Karmøysamfunnet har sikret kvinner reell deltakelse og like muligheter til ledende stillinger på alle nivåer der beslutninger tas, i det politiske, det økonomiske og det offentlige liv. • Karmøysamfunnet har et inkluderende arbeidsliv med en høy sysselsettingsgrad og en heltidskultur hvor andelen som jobber deltid er lavere enn landsgjennomsnittet. • Karmøyøysamfunnet har inkluderende og bærekraftige byer med trygge, aldersvennlige og kjønnsbevisste byrom og grøntområder. • Karmøysamfunnet har oppnådd en likestillingskultur på alle læringsarenaer, som istandsetter begge kjønn til å fullføre videregående og muliggjør utdanningsvalg som bidrar til kjønnsbalanse i yrkeslivet. • Karmøysamfunnet har en politisk deltakelse som gjenspeiler samfunnet og inkluderer alle uavhengig av alder, kjønn, legning, funksjonsevne, etnisitet, nasjonal opprinnelse, religion eller økonomisk status.

Hovedmål	Delmål
Karmøysamfunnet har en inkluderende og bærekraftig økonomisk vekst som bidrar til økt investeringsvilje, verdiskaping, sysselsetting og et anstendig arbeids-marked for alle.	• Karmøysamfunnet har et trygt og inkluderende arbeidsmarked hvor både kvinner og menn bidrar med en verdiskaping per innbygger tilsvarende landsgjennomsnittet. • Karmøysamfunnet har et utdanningsnivå tilsvarende landsgjennomsnittet, og en kompetansesammensetning som er relevant for sysselsetting og entreprenørskap. • Karmøy kommune har attraktive byer som tiltrekker seg økte investering i næringsklynger for besøks- og arbeidsplassintensiv virksomhet. • Karmøy kommune har gjennom offentlige anskaffelser stimulert næringslivet, og særlig lokalt næringsliv, til innovasjon, sirkulærøkonomi og bærekraftig forbruks- og produksjonsmønstre. • Karmøysamfunnet har skapt en bærekraftig turist-næring, som fremmer kultur- og naturverdier, med en verdiskaping tilsvarende landsgjennomsnittet. • Karmøy kommune har sammen med regionen oppnådd landets høyeste arbeidsplassvekst innen grønn energi- og industri, og i de bærekraftige havnæringene.



Hovedmål	Delmål
Karmøy kommune har stedsbevisste, levende byer og lokalsamfunn som er inkluderende, trygge, robuste og bærekraftige. 	• Karmøy kommune har styrt vekstkraften til tre levende, bærekraftige og inkluderende byer med et variert tilbud av kultur- og fritidsaktiviteter, møteplasser, arbeidsplasser, boliger, handel og tjenester. • Karmøysamfunnet har prioritert mennesket og livet mellom husene; hvor byens møteplasser bidrar med trivsel og økosystemtjenester, og de bygde omgivelsene har brukt kunst, kultur og stedsidentitet som en ressurs for å skape attraktive og bærekraftige byer • Karmøysamfunnet har en aldersvennlig og sosialt inkluderende mobilitet som prioriterer de myke trafikantgruppene og kollektivtilbudet foran privatbilen. • Alle innbyggere i Karmøy kan delta i et trygt og inkluderende lokalsamfunn, med gode oppvekstsvilkår, møteplasser og boforhold. • Karmøy kommune er en proaktiv og samskapende byutvikler som bruker strategiske innvesteringer og lokalisering av egen virksomhet for å utvikle levende byer. • Karmøy kommune har gjennom samskaping utviklet attraktive lokalsamfunn preget av samhold, dugnadsånd og sosial bærekraft.

Hovedmål	Delmål
Karmøy kommune er et lavutslippssamfunn hvor naturmangfold og økosystemer blir beskyttet, gjenopprettet og fremmet. 	• Karmøysamfunnet motvirker, reduserer og tilpasser seg konsekvensene av klimaendringene. • Karmøy kommune har integrert ambisjonen om lavutslippssamfunnet i egen ressursbruk og i forvaltningen av fellesskapets goder. • Karmøysamfunnet har forhindret og i betydelig grad redusert alle former for havforurensning, og oppnådd sunne og produktive økosystemer i havet og langs kysten. • Karmøy kommune har forvaltet hav-rommet slik at verken sjørettet næring, akvakultur, fiskeri eller turisme har gått ut over det økologiske mangfoldet. • Karmøy kommune har ivaretatt og hindret nedbygging av produktiv matjord, og redusert ødeleggelsene av habitater for truede arter, viktige naturtyper og stanset tap av biologisk mangfold. • Karmøy kommune har bevart og gjenopprettet effektive økosystemtjenester fra myr og ferskvannsbaserte økosystemer. • Karmøy kommune har aktivt bidratt til innovasjon og en bærekraftig omstilling av næringslivet.

Hovedmål	Delmål
Karmøy kommune har virkemidlene og de nødvendige samskapingsarenaene som trengs for å utvikle et bærekraftig samfunn. 	• Karmøy kommune har en organisasjonskultur preget av lagarbeid og samarbeid på tvers i organisasjonen. • Karmøy kommune har en organisasjonsstruktur som fremmer samskaping og samarbeid. • Karmøy kommune har gjort det enkelt for innbyggerne å delta i samfunnsutviklingen. • Karmøy kommune har økt annerkjennelsen og aktivt bidratt til et styrket sivilsamfunn. • Karmøy kommune har gode rutiner, virkemidler og arenaer for inkludering og samskaping med næringslivet. • Karmøy kommune fremmer innovasjon og har et tett samarbeid med ulike kompetansemiljøer. • Karmøy kommune anerkjenner og styrker regionens rolle i utviklingen av et bærekraftig samfunn.

Hovedmål	Delmål
Karmøy kommune har en organisasjon og nye samarbeidsformer som realiserer målene i samfunnsdelen.	• Karmøy kommune er en samstemt kommune. • Karmøy kommune har en organisasjonskultur- og struktur som preges av samskaping, kvalitet, kompetanse og effektivitet . • Karmøy kommune er regionens foretrukne arbeidsgiver hvor ansatte opplever mestring og inspirasjon. • Karmøy kommune leverer et fremtidsrettet og bærekraftig tjenestetilbud. • Karmøy kommune er en proaktiv samfunnsutvikler som bruker hele virkemiddelapparatet og tilrettelegger for samskaping.

KARMØY KOMMUNE

Kærnøy kommune

Planstrategi –
en strategisk planprioritering
2023-2027



Prioriterte planer som direkte støtter opp om målsettingene:

Dokument	2024	2025	2026	2027
Full rullering av kommuneplanens arealdel	Oppstart		Ferdigstilles medio 2026	
Tematisk kommunedelplan for satsningsområdet: Stoppe klimaendringene og styrke naturmangfoldet			Oppstart	Ferdigstillelse
Temaplan Samskaping og samarbeid for å nå målene	Oppstart		Ferdig	
Temaplan Likestilling og inkludering			Oppstart	Ferdig
Temaplan Strategisk folkehelseplan		Oppstart	Ferdig	
Temaplan Strategisk næringsplan	Oppstart		Ferdig	
Temaplan Kommunen som strategisk eiendomsaktør og samfunnsutvikler		Oppstart		Ferdig

Se ellers vedlagt oversikt for andre relevante planer i valgperioden

Plandokumentene – planbeskrivelse, plankart og bestemmelser



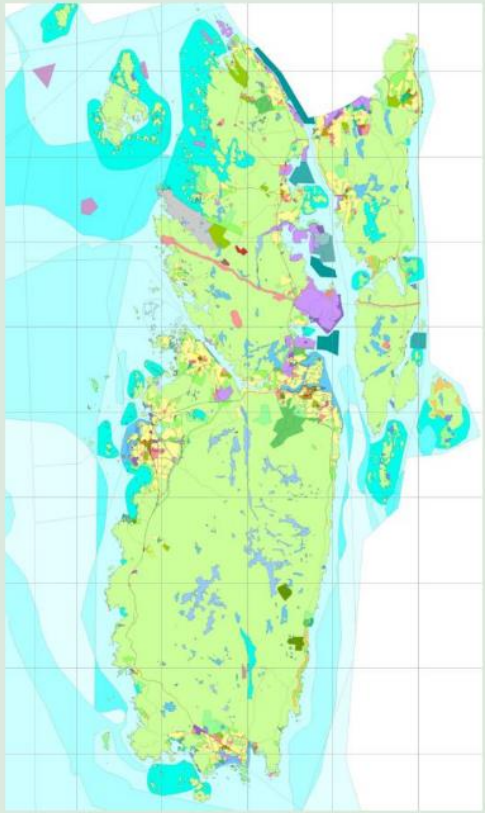




Storasund
Kolnes
Norheim Næringspark
Norheim
E134
Avaldsnes
Vormedal
Haugesund Lufthavn, Karmøy
E134
Karmsund Fiskerihavn
FV47
Borgaredalen Miljøpark
Hydro Aluminium
Veavågen
Bygnes Næringspark
Veakrossen Næringsområde
Kopervik
Åkrehamn
Førkingstad
FV47
Sandve
Skudeneshavn
Tettsted
By
Næringsområder


Hvis jeg møter andre myke trafikanter må en av oss ut i en sterkt trafikkert veibane for å passere hverandre.
Kjersti Stensland
SYKLIST


Forebyggingskonferansen
Ungt utenforskap

Karmøy kommune

Nettverksbygging til kl. 10:15

